



Vlaamse Regulator van de Elektriciteits- en Gasmarkt  
*Publiekrechtelijk vormgegeven extern verzelfstandigd agentschap*  
Graaf de Ferrarisgebouw | Koning Albert II-laan 20 bus 19 | B-1000 Brussel  
Gratis telefoon 1700 | Fax +32 2 553 13 50  
Email: [info@vreg.be](mailto:info@vreg.be)  
Web: [www.vreg.be](http://www.vreg.be)

## Beslissing van de Vlaamse Regulator van de Elektriciteits- en Gasmarkt

van 7 december 2015

met betrekking tot de aktename van de melding, door UMICORE nv, van uitbreiding  
van het gesloten distributienet voor elektriciteit te Olen

De Vlaamse Regulator van de Elektriciteits- en Gasmarkt,

Gelet op artikel 4.6.1 en 15.3.5/1 en 15.3.5/2 van het Energiedecreet;

Gelet op de beslissing van de VREG van 2 juli 2013 tot de aktename van de melding van UMICORE nv<sup>1</sup> van het beheer van een gesloten distributienet voor elektriciteit te Olen (BESL-2013-09);

Gezien de melding van UMICORE nv van uitbreiding van het gesloten distributienet dat zij beheert, ontvangen door de VREG op 16 november 2015;

Gezien de kaart waarop het gesloten distributienet is aangeduid, alsook de lijst van alle kadastrale percelen die deel uitmaken van het gesloten distributienet, ná uitbreiding;

Overwegende dat UMICORE nv vaststelde dat het netgebied, zoals bestaand op 1 juli 2011, ruimer is dan het gebied dat aangegeven werd bij de initiële melding van het gesloten distributienet, en waarvan de VREG op 2 juli 2013 akte nam (cfr. BESL-2013-09);

Dat immers een heel aantal percelen gelegen ten westen van het netgebied zoals aangegeven in het in 2013 ingediende dossier tot melding van het bestaande gesloten distributienet, eveneens tot het netgebied behoort;

Overwegende dat UMICORE nv aan de VREG verklaarde dat alle percelen waarmee zij het destijds aangegeven gebied thans wenst uit te breiden, sinds jaar en dag, en dus zeker op 1 juli 2011, in handen heeft;

Dat de melding van uitbreiding bijgevolg een regularisatie inhoudt van de melding van het op 1 juli 2011 bestaande gesloten distributienet;

Dat het niet handelt over de uitbreiding van het gebied van het reeds erkende gesloten distributienet met percelen die pas na 1 juli 2011 door UMICORE verworven werden;

Overwegende dat om die redenen de uitbreiding op grond van een meldingsprocedure mogelijk is;

Beslist:

**Enig artikel.** akte te nemen van de melding van UMICORE nv van de uitbreiding van het gesloten distributienet van elektriciteit gelegen te Olen aan de Watertorenstraat 33, dat naar aanleiding van deze uitbreiding het gebied omvat zoals aangegeven op de kaart zoals toegevoegd in bijlage 1 van deze beslissing, waarvan de kadastrale percelen weergegeven zijn in bijlage 2 van deze beslissing.

Voor de VREG

Brussel,

Thierry Van Craenenbroeck  
Waarnemend Gedelegeerd Bestuurder

---

<sup>1</sup> Ondernemingsnummer 0401-574-852

## Bijlage 1 – Kaart met aanduiding van het geografisch afgebakende gebied

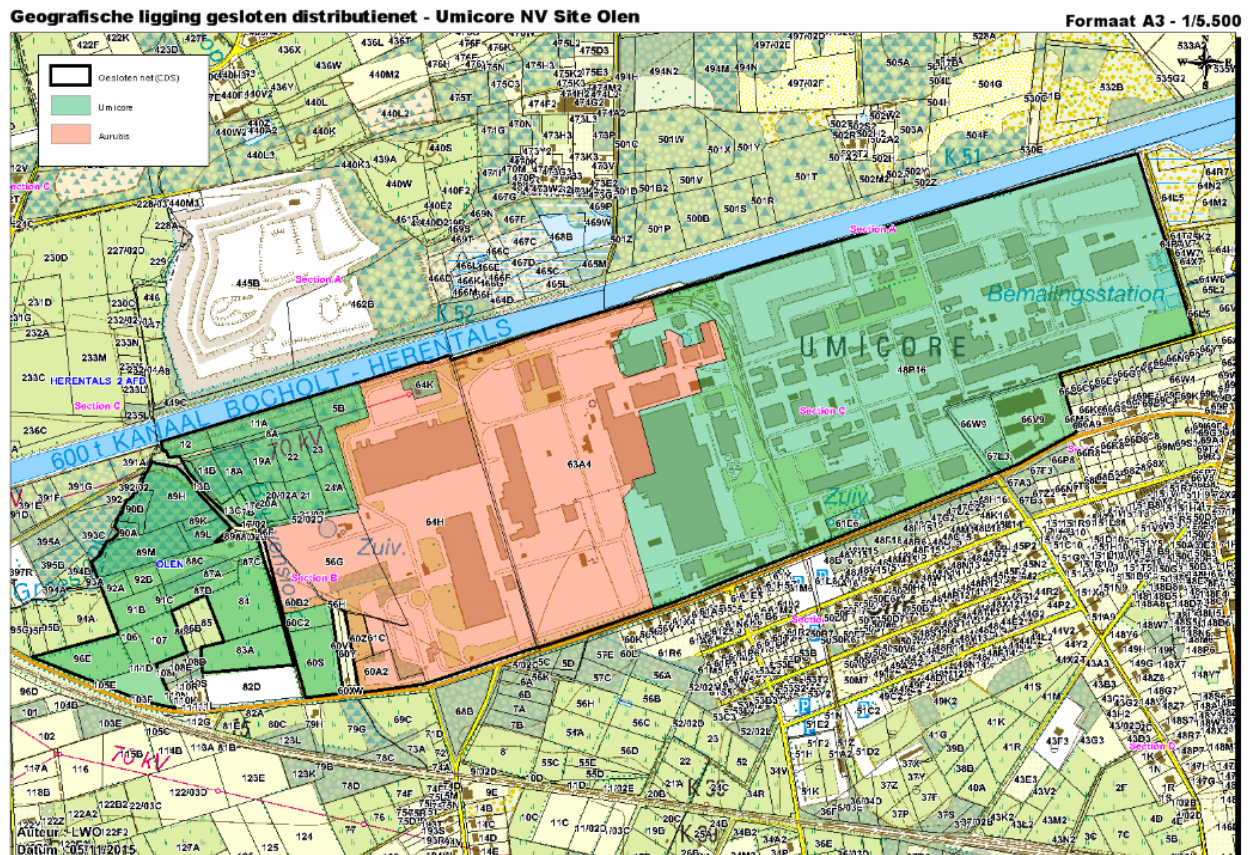

## Bijlage 2 – Lijst van de betrokken percelen

Sectie	Perceelnr
B	12
B	11a
B	13b
B	14b
B	8a
B	5b
B	18a
B	19a
B	22
B	23
B	96e
B	105e
B	103f
B	13c
B	17b
B	17c
B	17/02
B	20a
B	20/2a
B	21

---

B	24a
B	21/02
B	52/02D
B	56f
B	106
B	107
B	111d
B	83a
B	60c2
B	60s
B	90b
B	90a
B	89h
B	89m
B	89k
B	89l
B	89g
B	88c
B	92a
B	92b
B	91b
B	91c
B	87a
B	87b
B	87c
B	56g
B	60b2
B	60a2
B	60z
B	61c
B	64h
B	64k
C	61e6
C	67l3
C	66w9
C	66v9
C	63A4
C	48P16